2184.16

KRASICZYN w/w. LWOWSKIE
KAPLICA ZAMKOWA

ZAKŁ. ARCH.

Meine liebe Maria! Ich bin Dir herzlich dankbar für die Nachrichten die Du mir von der Mama giebst – sie hat sich sehr gefreut – Wie geht es Euch Alle? Wie geht es Lieber Mizyniec

Lorle: Wo verbringst Du Deine nächsten Ferien? Hoffentlich an Deinem alten Platze.

Pozdrowienia z Przemyśla. Widok z Zasania, Pomnik króla Jana Sobieskiego, Wybrzeże Franciszka Józefa, Wieża Zegarowa, [1899], Zbiór pocztówek w zasobie Archiwum Państwowego w Przemyślu, sygn. ZP/I/237

Przemyśl. Pomnik króla Jana Sobieskiego, Widok z Zasania, [1901], Zbiór pocztówek w zasobie Archiwum Państwowego w Przemyślu, sygn. ZP/I/240

Pozdrowienia z Przemyśla. Widok ogólny, Wybrzeże Franciszka Józefa, Rynek, Kościół OO. Franciszkanów, Pomnik króla Jana Sobieskiego, Wieża Zegarowa, Baszta zamkowa, Zbiór pocztówek w zasobie Archiwum Państwowego w Przemyślu, sygn. ZP/I/241

Pozdrowienia z Przemyśla. Widok z Zasania, Plac Reformatów, Rynek – Odwach, Rzym.-Kat. Kościół Katedralny, Nowy most na Sanie, Dworzec Kolejowy, [1900], Zbiór pocztówek w zasobie Archiwum Państwowego w Przemyślu, sygn. ZP/I/373

Pozdrowienia z Przemyśla. Widok z Zasania, Wieża Zegarowa, Rynek, Wybrzeże Franciszka Józefa, b.d., Zbiór pocztówek w zasobie Archiwum Państwowego w Przemyślu, sygn. ZP/I/236

Pozdrowienia z Przemyśla Baszta zamkowa, Zamek w Bakończycach, [1899], Zbiór pocztówek w zasobie Archiwum Państwowego w Przemyślu, sygn. ZP/I/239

Pozdrowienia z Przemyśla Ogólny widok wybrzeża Franciszka Józefa, [1899], Zbiór pocztówek w zasobie Archiwum Państwowego w Przemyślu, sygn. ZP/I/371

Przemyśl. Ul. Franciszkańska, Ul. Mickiewicza, Ul. Kościuszki, Ogólny widok mostu [kolejowego], Gimnazjum, Ogólny widok mostu [3-go Maja], Rynek, C. K. Sąd Powiatowy, 1914, Zbiór pocztówek w zasobie Archiwum Państwowego w Przemyślu, sygn. ZP/I/244

Przemyśl. Dworzec Kolejowy, Ul. Mickiewicza, Rynek, Fontanna w Parku, Brama Zamkowa, Ogólny widok, Wieża Zegarowa, Widok na Katedrę rzymsko-katolicką, Zbiór pocztówek w zasobie Archiwum Państwowego w Przemyślu, sygn. ZP/I/247

Przemyśl. Ogólny widok, Rynek, Ul. Mickiewicza,
Zbiór pocztówek w zasobie Archiwum Państwowego
w Przemyślu, sygn. ZP/1/245

Przemyśl. Dworzec Kolejowy, Wieża Zegarowa, Dom Narodowy, Pałac Ks. Lubomirskiego [Bakończyce], Katedry rzymsko-katolicka i grecko-katolicka, Ul. Śnigórskiego i Kościół pojezuicki, Ogólny widok, Klasztor PP. Benedyktynek oraz Seminarium Nauczycielskie Żeńskie, Most 3-go Maja, Ul. Mickiewicza i Kolejowa, Ul. Konarskiego i Gmach „Sokoła", 1912, Zbiór pocztówek w zasobie Archiwum Państwowego w Przemyślu, sygn. ZP/I/249

Katedra i Kościół Serca Jezusowego (Garnizonowy)
Zbiór pocztówek w zasobie Archiwum Państwowego
w Przemyślu, sygn. ZP/1/251

Wnętrze Kościoła Serca Jezusowego (Garnizonowy)
Zbiór pocztówek w zasobie Archiwum Państwowego
w Przemyślu, sygn. ZP/1/265

Nowa wieża katedralna, 1911, Zbiór pocztówek w zasobie Archiwum Państwowego w Przemyślu, sygn. ZP/1/250

Fragment Katedry rz.-kat., 1911, Zbiór pocztówek w zasobie Archiwum Państwowego w Przemyślu, sygn. ZP/1/346

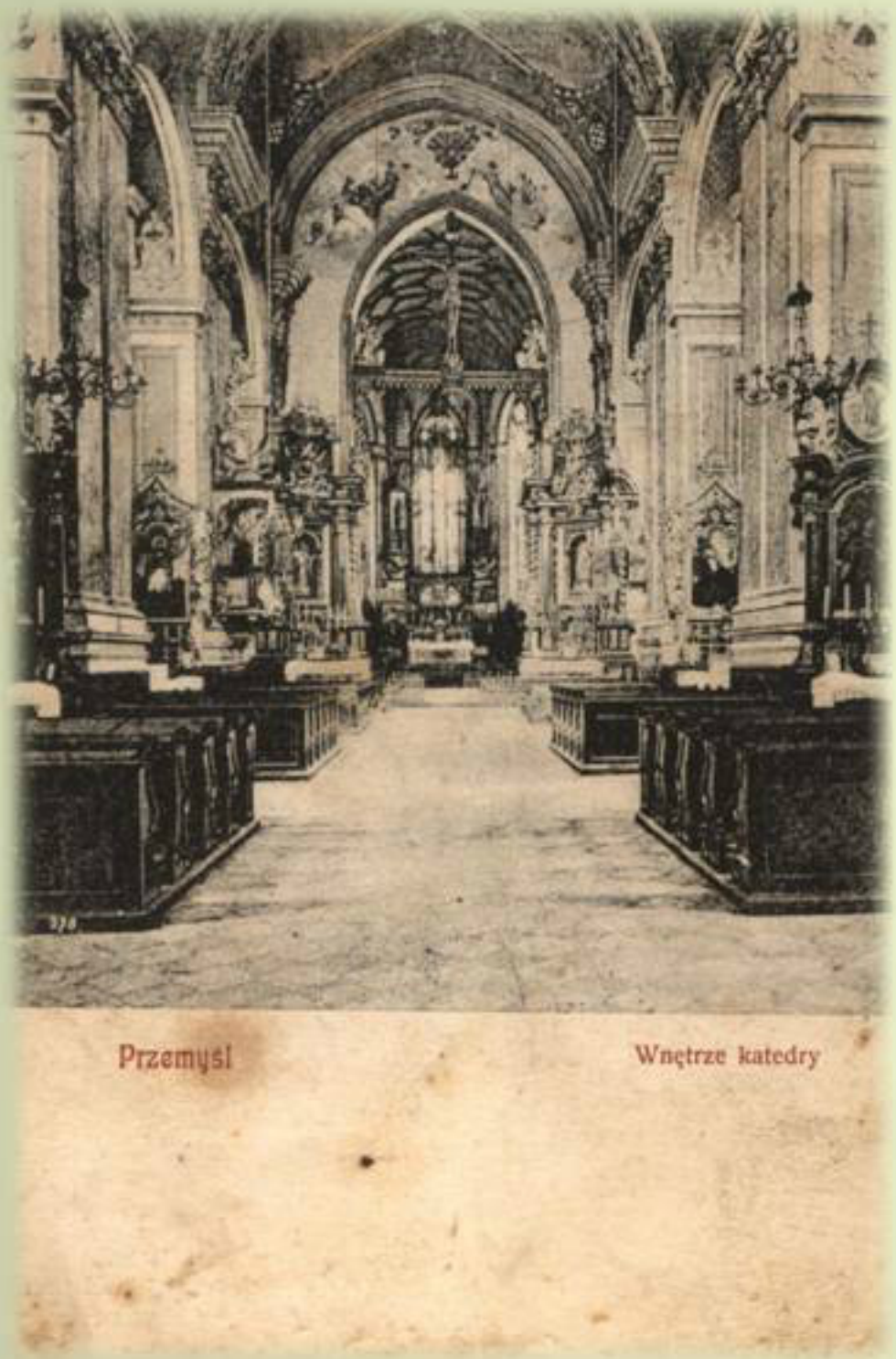

Wnętrze Katedry rz.-kat., b.d., Zbiór pocztówek w zasobie Archiwum Państwowego w Przemyślu, sygn. ZP/I/399

Katedra rz.-kat., b.d., Zbiór pocztówek w zasobie Archiwum Państwowego w Przemyślu, sygn. ZP/I/254

Projekt Kościoła Św. Józefa wraz z przyległym Rekreatorium w Przemyślu u XX. Salezjanów, Zbiór pocztówek w zasobie Archiwum Państwowego w Przemyślu, sygn. ZP/I/261

Wielki Ołtarz w Kościele XX. Salezjanów w Przemyślu, [1935], Zbiór pocztówek w zasobie Archiwum Państwowego w Przemyślu, sygn. ZP/I/262

Kościół OO. Franciszkanów, [1939], Zbiór pocztówek w zasobie Archiwum Państwowego w Przemyślu, sygn. ZP/I/260

Kościół Karmelitanek, 1907, Zbiór pocztówek w zasobie Archiwum Państwowego w Przemyślu, sygn. ZP/I/266

Wewnętrzny widok Katedry gr.-kat., b.d., Zbiór pocztówek w zasobie Archiwum Państwowego w Przemyślu, sygn. ZP/I/389

Cerkiew przy klasztorze OO. Bazylianów w Przemyślu, b.d., Zbiór pocztówek w zasobie Archiwum Państwowego w Przemyślu, sygn. ZP/I/360

Projekt. inż. St. Majerski. Klisza z Zakł. Graf. w Bydgoszczy.

PROJEKT POMNIKA dla POLEGŁYCH UCZNIÓW W PRZEMYŚLU

Projekt Pomnika dla poległych uczniów w Przemyślu, b.d., Zbiór pocztówek w zasobie Archiwum Państwowego w Przemyślu, sygn. ZP/I/390

PRZEMYŚL. Pomnik Orląt Przemyskich

Pomnik Orląt Przemyskich , b.d., Zbiór pocztówek w zasobie Archiwum Państwowego w Przemyślu, sygn. ZP/I/270

Weranda dla muzyki na Zamku, 1910, Zbiór pocztówek w zasobie Archiwum Państwowego w Przemyślu, sygn. ZP/I/305

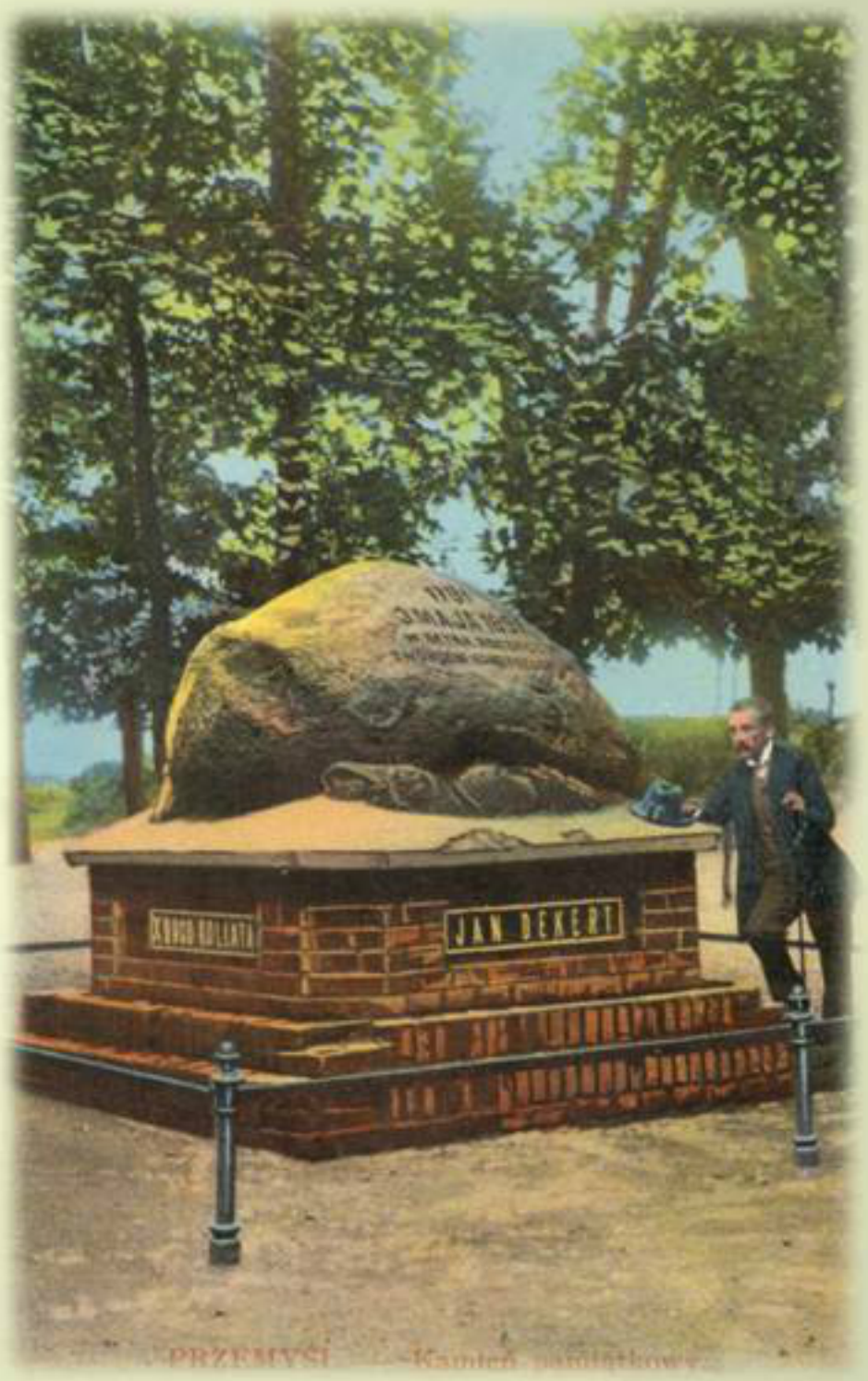

Kamień pamiątkowy z okazji setnej rocznicy uchwalenia Konstytucji 3 Maja, 1911, Zbiór pocztówek w zasobie Archiwum Państwowego w Przemyślu, sygn. ZP/I/306

Upały w Galicyi: Płeć piękna z Przemyśla, chłodząca się wodą Sanu. (Fot. M. Todt, Przemyś

Upały w Galicyi: Dziatwa przemyska w Sanie pod Przemyślem. (Fot. M. Todt, Przem

Heldenmütige Verteidigung der Festung Przemysl

Baszta zamkowa, b.d., Zbiór pocztówek w zasobie Archiwum Państwowego w Przemyślu, sygn. ZP/1/301

Baszta zamkowa, [1904], Zbiór pocztówek w zasobie Archiwum Państwowego w Przemyślu, sygn. ZP/I/299

Brama i baszta zamkowa, b.d., Zbiór pocztówek w zasobie Archiwum Państwowego w Przemyślu, sygn. ZP/I/351

Starożytna brama na Zamku, 1909, Zbiór pocztówek w zasobie Archiwum Państwowego w Przemyślu, sygn. ZP/I/304

Перемышль, Церковъ — Przemyśl, Cerkiew

Przemyśl
Церков руский. — Ruthen. Kirche.

Część plantacji „zamkowych" , 1916, Zbiór pocztówek w zasobie Archiwum Państwowego w Przemyślu, sygn. ZP/1/303

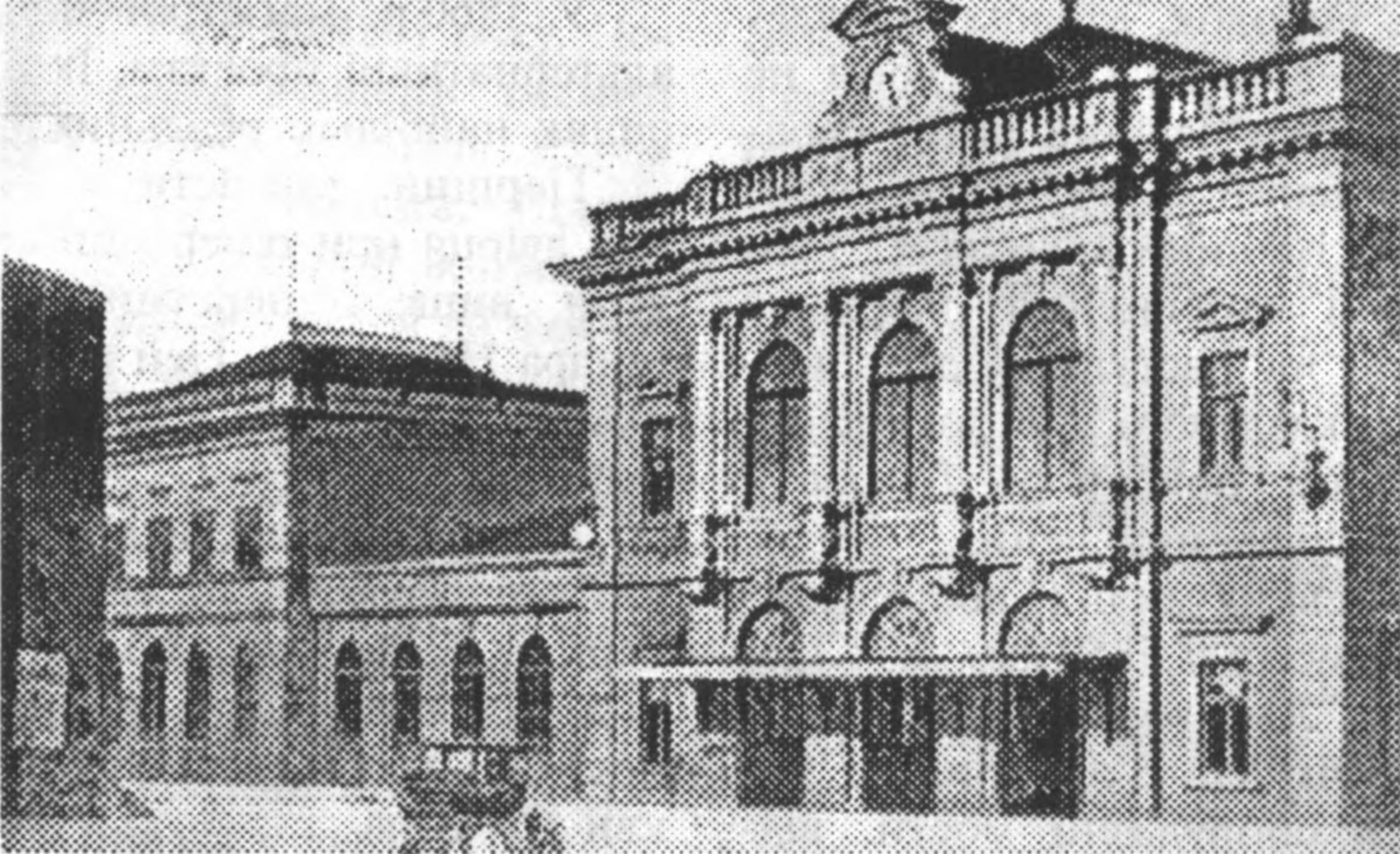

Kavikvs
fotopolska.eu
FOTOPOLSKA.EU
151002

ПЕРЕМЫШЛЬ
PRZEMYŚL

Dworzec kolejowy, [1918], Zbiór pocztówek w zasobie Archiwum Państwowego w Przemyślu, sygn. ZP/1/274

Dworzec kolejowy, [lata trzydzieste XX w.] Zbiór pocztówek w zasobie Archiwum Państwowego w Przemyślu, sygn. ZP/1/411

Fontanna w parku miejskim, 1912, Zbiór pocztówek w zasobie Archiwum Państwowego w Przemyślu, sygn. ZP/1/302

Widok ogólny, 1917, Zbiór pocztówek w zasobie Archiwum Państwowego w Przemyślu, sygn. ZP/1/63

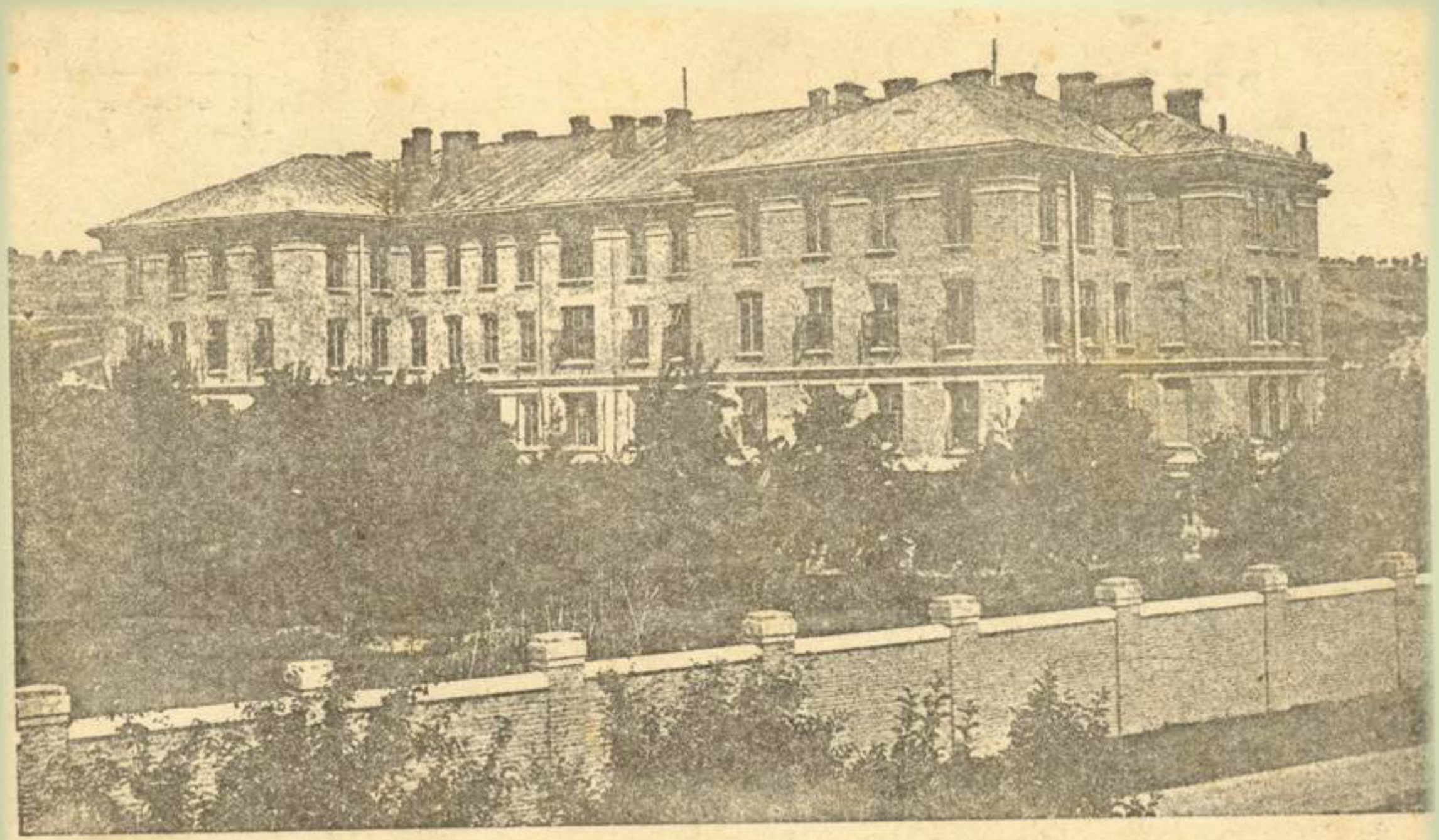

Internat S. S. Felicjanek, b.d., Zbiór pocztówek w zasobie Archiwum Państwowego w Przemyślu, sygn. ZP/I/259

PRZEMYSL

Kawiarnia Habsburg — Café Habsburg

Klasztor P. P. Benedyktynek i Seminarium Naucz. Żeńskie, 1915, Zbiór pocztówek w zasobie Archiwum Państwowego w Przemyślu, sygn. ZP/I/257

Hermann v. Kusmanek, Festungskommandant
von Przemyśl während der Belagerung.

PRZEMYŚL.

Komendant załogi przemyskiej w czasie oblężenia.

KOŚCIOŁ REFORMATÓW I PLAC TARGOWY W PRZEMYŚLU. Rysował z natury W. Brochocki.

7239 T. I-9
J.G. 29.763
Kłosy
Nr. 1102
T. XLIII.

PRZEMYŚL
Moskale wysadzają w powietrze i palą most nad Sanem przed opuszczeniem twierdzy.
Die Russen brennen und sprengen vor ihrem Abzuge die Sanbrücke.

Przemyśl

Most 3-go Maja — Dritte Mai Brücke

Most 3 Maja na Sanie, b.d., Zbiór pocztówek w zasobie Archiwum Państwowego w Przemyślu, sygn. ZP/1/292

Most na Sanie, 1928, Zbiór pocztówek w zasobie Archiwum Państwowego w Przemyślu, sygn. ZP/I/409

Mosty na Sanie, b.d., Zbiór pocztówek w zasobie Archiwum Państwowego w Przemyślu, sygn. ZP/I/291

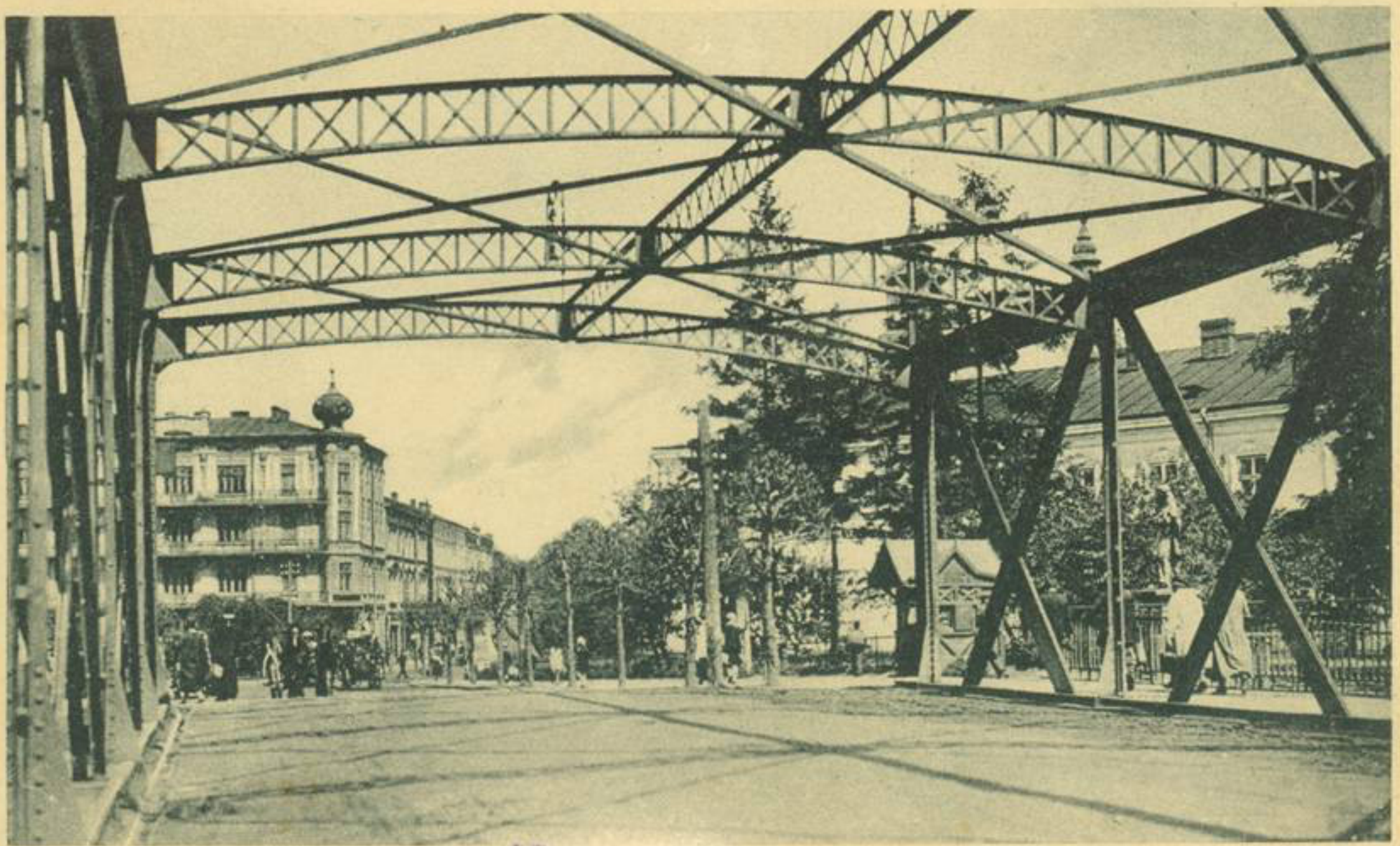

Most 3 Maja na Sanie, b.d., Zbiór pocztówek w zasobie Archiwum Państwowego w Przemyślu, sygn. ZP/1/293

PRZEMYŚL. — Nowa wieża katedralna.

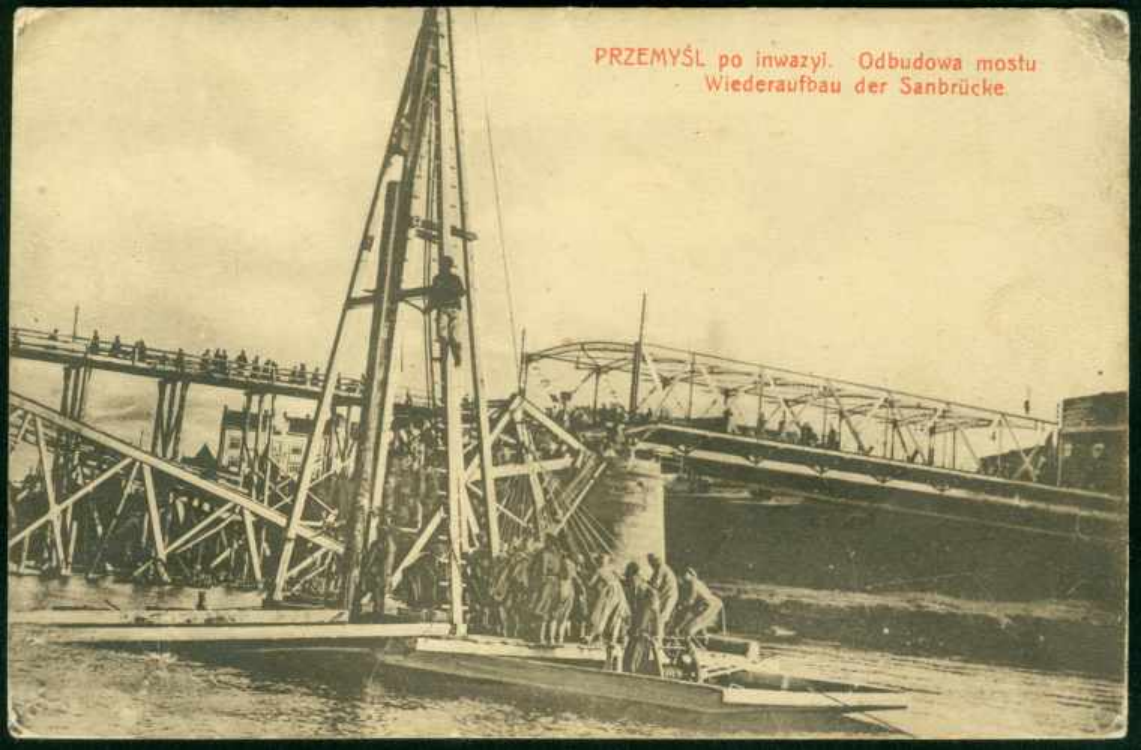
PRZEMYŚL po inwazyi. Odbudowa mostu
Wiederaufbau der Sanbrücke

Widok ogólny, 1915, Zbiór pocztówek w zasobie Archiwum Państwowego w Przemyślu, sygn. ZP/I/14

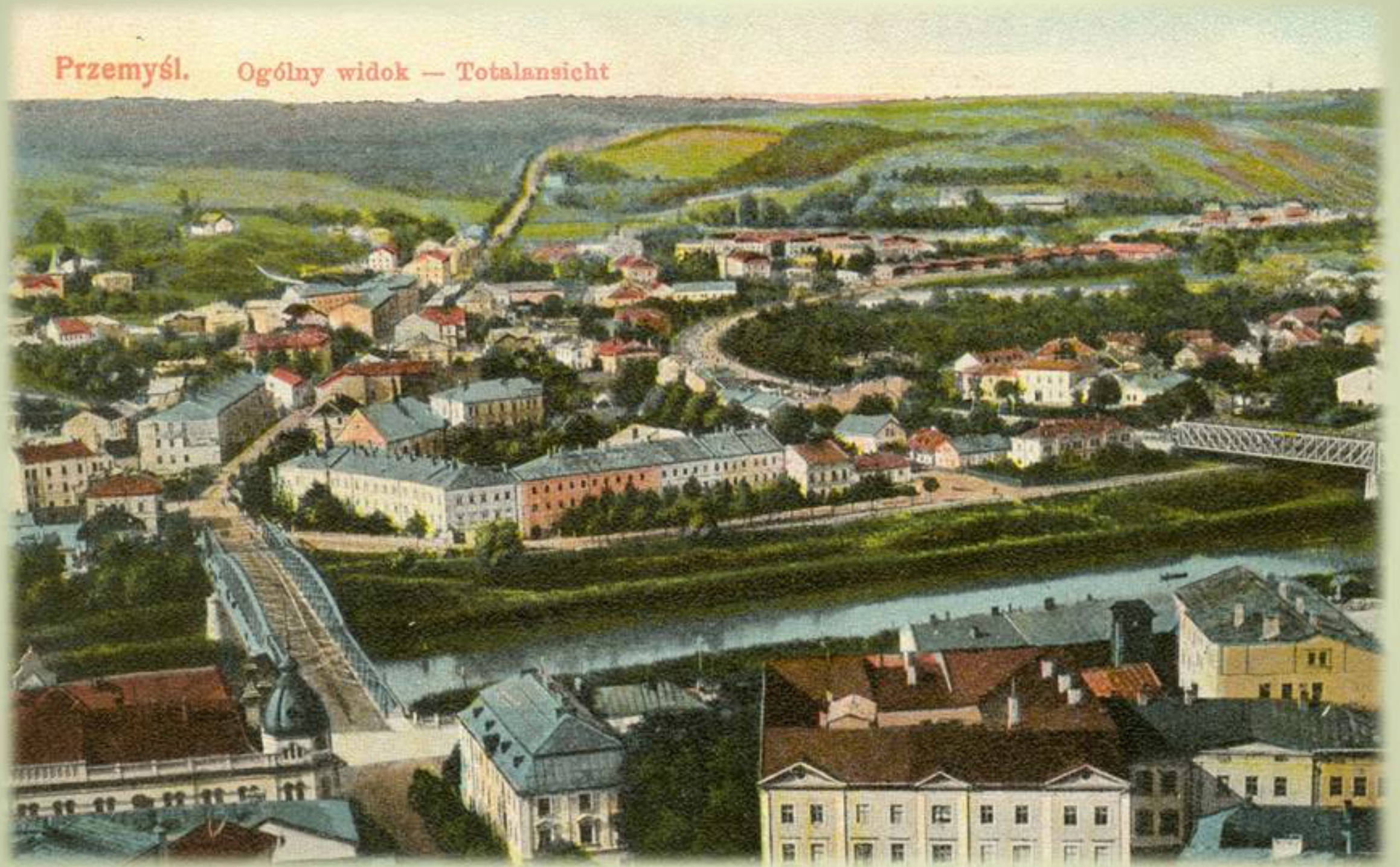

Widok ogólny na Zasanie, b.d., Zbiór pocztówek w zasobie Archiwum Państwowego w Przemyślu, sygn. ZP/I/43

Widok ogólny, b.d., Zbiór pocztówek w zasobie Archiwum Państwowego w Przemyślu, sygn. ZP/I/17

Widok ogólny, b.d., Zbiór pocztówek w zasobie Archiwum Państwowego w Przemyślu, sygn. ZP/I/375

Widok ogólny, b.d., Zbiór pocztówek w zasobie Archiwum Państwowego w Przemyślu, sygn. ZP/I/52

Widok ogólny, [1918], Zbiór pocztówek w zasobie Archiwum Państwowego w Przemyślu, sygn. ZP/I/55

Widok ogólny, [1914], Zbiór pocztówek w zasobie Archiwum Państwowego w Przemyślu, sygn. ZP/I/49

FOTOD. E. TRZEMESKI.

WIDOK MIASTA PRZEMYSLA

Widok od strony Zasania, 1916, Zbiór pocztówek w zasobie Archiwum Państwowego w Przemyślu, sygn. ZP/1/70

Widok ogólny, 1911, Zbiór pocztówek w zasobie Archiwum Państwowego w Przemyślu, sygn. ZP/1/27

Oranżeria w parku miejskim, [1913], Zbiór pocztówek w zasobie Archiwum Państwowego w Przemyślu, sygn. ZP/I/307

Widok ogólny od strony Zasania, 1917, Zbiór pocztówek w zasobie Archiwum Państwowego w Przemyślu, sygn. ZP/1/61

PRZEMYŚL — Pierwsza kładka przez San po wysadzeniu mostu
Erster über den Sanfluß gelegter Steg

Plac na Bramie. — Einfahrts-Platz.

Pozdrowienie z Przemysla
Gruss aus Przemysl

Plac na Bramie, [1900], Zbiór pocztówek w zasobie Archiwum Państwowego w Przemyślu, sygn. ZP/I/136

Plac na Bramie, 1909, Zbiór pocztówek w zasobie Archiwum Państwowego w Przemyślu, sygn. ZP/1/138

Przemyśl — Plac na bramie — Platz am Tor

Plac na Bramie, b.d., Zbiór pocztówek w zasobie Archiwum Państwowego w Przemyślu, sygn. ZP/I/145

Plac na Bramie, 1910, Zbiór pocztówek w zasobie Archiwum Państwowego w Przemyślu, sygn. ZP/I/139

Plac na Bramie, [1915], Zbiór pocztówek w zasobie Archiwum Państwowego w Przemyślu, sygn. ZP/I/148

Plac na Bramie, b.d., Zbiór pocztówek w zasobie Archiwum Państwowego w Przemyślu, sygn. ZP/I/147

Przemyśl Plac na bramie i wieża
Thorplatz und Stadtuhr

Srdečné přání k svátku.
Upřímný pozdrav! Vlasta Černovská H. C.

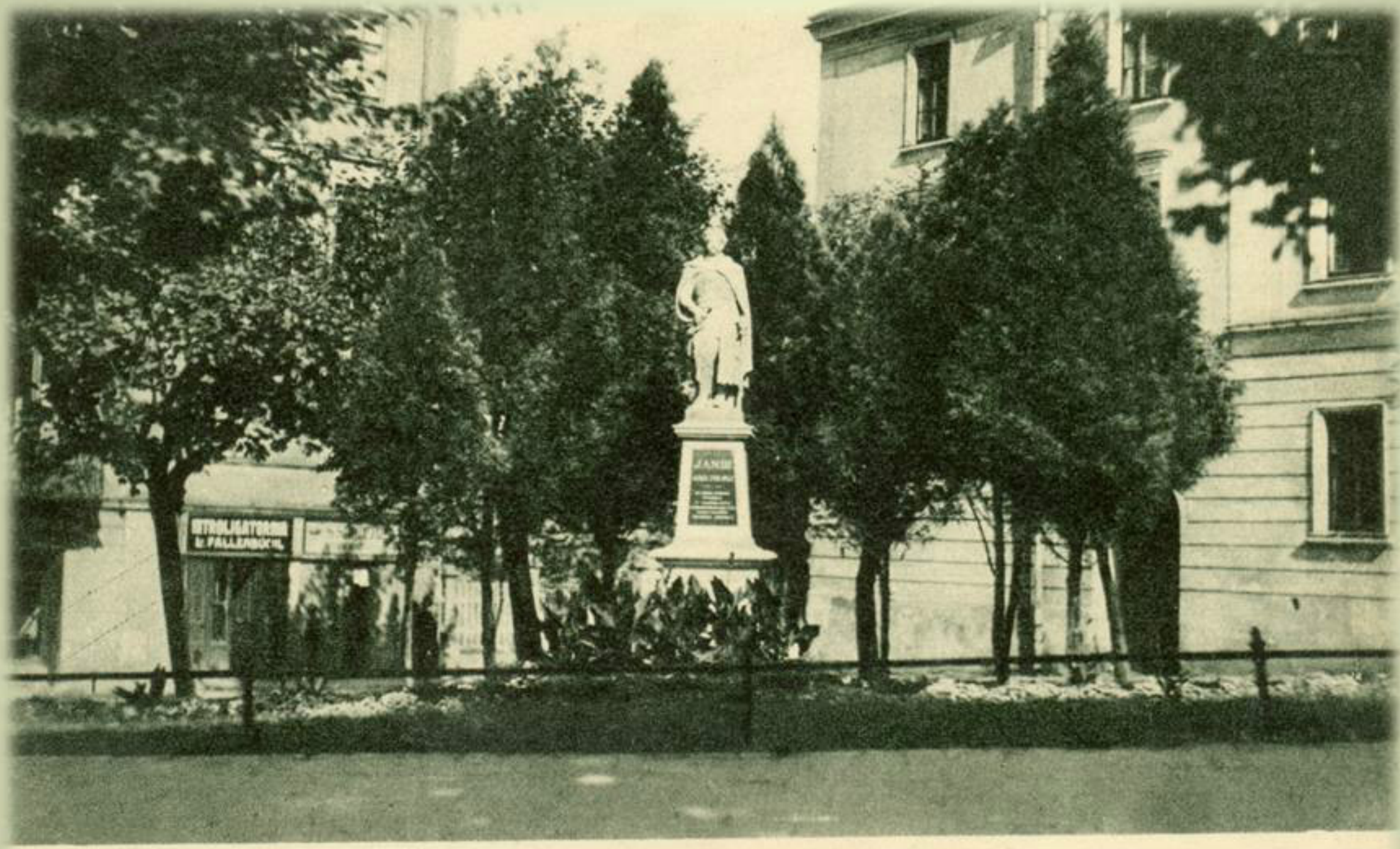

PRZEMYŚL. Pomnik Sobieskiego w Rynku.

Pomnik Jana Sobieskiego w Rynku, b.d., Zbiór pocztówek w zasobie Archiwum Państwowego w Przemyślu, sygn. ZP/1/269

Reformatenplatz

Gruss aus
Przemyśl
9/10. 1898.

Bis heute noch keine passende Stellung, nicht möglich mir unsere Anforderungen entsprechende zu finden.

Ich werde mir möglichst Mühe geben und gebe mir bekannt, welche Anforderungen du in Bezug meiner Wohnung, allein stehend, an die richtige wählen zu können, auch die Kosten. Uns geht es ganz gut! Josef in gewohnt von Arbeit und Kunst. – Polen hat sich endlich geschwungen bei – Mirzl ergeben. Herzlichen Gruß von Allen speciell von Luisen

Wagenbutter Linch

Verl. v. M. G. Rosenfeld, Przemyśl
Nachdruck verboten

Przemyśl. Rynek. - Ringplatz.

Rynek, 1907, Zbiór pocztówek w zasobie Archiwum Państwowego w Przemyślu, sygn. ZP/I/166

Rynek, b.d., Zbiór pocztówek w zasobie Archiwum Państwowego w Przemyślu, sygn. ZP/I/163

Rynek, 1905, Zbiór pocztówek w zasobie Archiwum Państwowego w Przemyślu, sygn. ZP/I/161

Rynek, 1908, Zbiór pocztówek w zasobie Archiwum Państwowego w Przemyślu, sygn. ZP/1/162

Rynek, 1910, Zbiór pocztówek w zasobie Archiwum Państwowego w Przemyślu, sygn. ZP/I/164

Rynek - Odwach, [1910], Zbiór pocztówek w zasobie Archiwum Państwowego w Przemyślu, sygn. ZP/I/159

Przemyśl Rynek — Ringplatz

Rynek, [1915], Zbiór pocztówek w zasobie Archiwum Państwowego w Przemyślu, sygn. ZP/I/174

TOWARZYSTWO KREDYTOWE
UNIA
L. HAUSEN
M. KLAUSNER

BANK

www.bmcenter.org

Ulica 3 Maja, 1906, Zbiór pocztówek w zasobie Archiwum Państwowego w Przemyślu, sygn. ZP/1/405

Ulica 3 Maja, [1906], Zbiór pocztówek w zasobie Archiwum Państwowego w Przemyślu, sygn. ZP/1/187

Ulica 3 Maja, [1910], Zbiór pocztówek w zasobie Archiwum Państwowego w Przemyślu, sygn. ZP/I/186

Ulica 3 Maja, 1915, Zbiór pocztówek w zasobie Archiwum Państwowego w Przemyślu, sygn. ZP/1/403

Ulica 3 Maja, [1935], Zbiór pocztówek w zasobie Archiwum Państwowego w Przemyślu, sygn. ZP/I/404

Ulica 3 Maja i Ogrodowa (obecnie Krasińskiego), 1907, Zbiór pocztówek w zasobie Archiwum Państwowego w Przemyślu, sygn. ZP/I/184

PRZEMYŚL
Ul 3go Maja i Ogrodowa – 3.te Maigasse u. Gartengasse

Ulica Cicha (obecnie Smolki), 1907,
Zbiór pocztówek w zasobie Archiwum
Państwowego w Przemyślu, sygn. ZP/I/75

Ulica Cicha (obecnie Smolki), [1900],
Zbiór pocztówek w zasobie Archiwum
Państwowego w Przemyślu, sygn. ZP/I/379

Ulica Czarneckiego, 1915, Zbiór pocztówek w zasobie Archiwum Państwowego w Przemyślu, sygn. ZP/1/76

Alexander Dworskigasse.
Pozdrowienie z Przemyśla.
Gruss aus Przemyśl.
J. Berger, Fotograf, Przemyśl.

Ulica Aleksandra Dworskiego. — Alexander Dworskigasse.

Ulica Dworskiego, b.d., Zbiór pocztówek w zasobie Archiwum Państwowego w Przemyślu, sygn. ZP/1/78

Ulica Franciszkańska, 1915, Zbiór pocztówek w zasobie Archiwum Państwowego w Przemyślu, sygn. ZP/1/80

Ulica Franciszkańska, 1918, Zbiór pocztówek w zasobie Archiwum Państwowego w Przemyślu, sygn. ZP/1/82

Ulica Franciszkańska, 1932, Zbiór pocztówek w zasobie Archiwum Państwowego w Przemyślu, sygn. ZP/1/83

Przemyśl.
Ulica Franciszkánska i Kazimierzowska.
Franziskaner- und Kazimierzowskagasse.

Ulica Franciszkańska, 1915, Zbiór pocztówek w zasobie Archiwum Państwowego w Przemyślu, sygn. ZP/1/89

Ulica Grunwaldzka, b.d., Zbiór pocztówek w zasobie Archiwum Państwowego w Przemyślu, sygn. ZP/1/94

Ulica Grunwaldzka (widok na obecny Plac Konstytucji), [1915], Zbiór pocztówek w zasobie Archiwum Państwowego w Przemyślu, sygn. ZP/1/95

Ulica Jagiellońska, 1915, Zbiór pocztówek w zasobie Archiwum Państwowego w Przemyślu, sygn. ZP/1/96

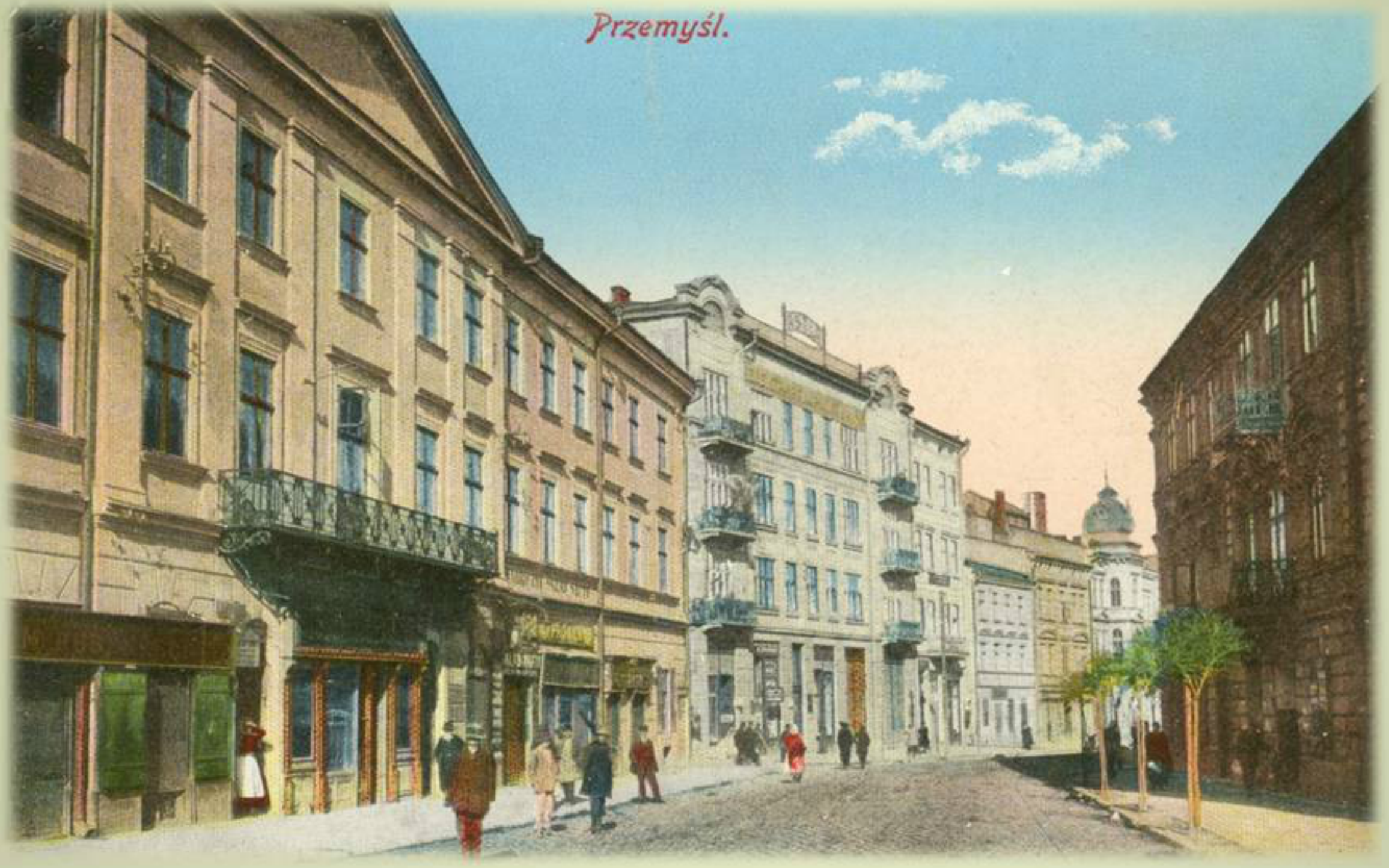

Ulica Jagiellońska, [przed 1918], Zbiór pocztówek w zasobie Archiwum Państwowego w Przemyślu, sygn. ZP/1/99

Widok na ulicę Jagiellońską od strony Zasania, 1916, Zbiór pocztówek w zasobie Archiwum Państwowego w Przemyślu, sygn. ZP/I/97

Kavikvs
fotopolska.eu

Przemyśl

Ul. Jagiellońska
Jagiellońskagasse

blatro

fotopolska.eu
Polska na fotografii

Ulica Jagiellońska i Mnisza, 1918, Zbiór pocztówek w zasobie Archiwum Państwowego w Przemyślu, sygn. ZP/1/381

Ulica Kazimierza Wielkiego, b.d., Zbiór pocztówek w zasobie Archiwum Państwowego w Przemyślu, sygn. ZP/I/103

Ulica Kazimierza Wielkiego, b.d., Zbiór pocztówek w zasobie Archiwum Państwowego w Przemyślu, sygn. ZP/I/104

Ulica Kościuszki, [1902], Zbiór pocztówek w zasobie Archiwum Państwowego w Przemyślu, sygn. ZP/1/182

Ulica Kościuszki, [1915], Zbiór pocztówek w zasobie Archiwum Państwowego w Przemyślu, sygn. ZP/I/183

Ulica Mnisza, 1905, Zbiór pocztówek w zasobie Archiwum Państwowego w Przemyślu, sygn. ZP/I/134

PRZEMYŚL. - Ul. Mickiewicza. - Mickiewiczgasse.

Ulica Mickiewicza -Trakt Lwowski, [1907], Zbiór pocztówek w zasobie Archiwum Państwowego w Przemyślu, sygn. ZP/1/112

Ulica Mickiewicza , [1918], Zbiór pocztówek w zasobie Archiwum Państwowego w Przemyślu, sygn. ZP/1/113

Ulica Mickiewicza , b.d., Zbiór pocztówek w zasobie Archiwum Państwowego w Przemyślu, sygn. ZP/I/107

Ulica Mickiewicza , b.d., Zbiór pocztówek w zasobie Archiwum Państwowego w Przemyślu, sygn. ZP/1/385

Ulica Mickiewicza , 1916, Zbiór pocztówek w zasobie Archiwum Państwowego w Przemyślu, sygn. ZP/I/108

Ulica Mickiewicza , b.d., Zbiór pocztówek w zasobie Archiwum Państwowego w Przemyślu, sygn. ZP/1/114

Ulica Mickiewicza , [1936], Zbiór pocztówek w zasobie Archiwum Państwowego w Przemyślu, sygn. ZP/1/115

Ulica Mickiewicza i Dworskiego, 1917, Zbiór pocztówek w zasobie Archiwum Państwowego w Przemyślu, sygn. ZP/1/130

Ulica Ochronek (obecnie Sienkiewicza), [1910], Zbiór pocztówek w zasobie Archiwum Państwowego w Przemyślu, sygn. ZP/1/135

Ulica Potockiego (obecnie Puszkina), 1919, Zbiór pocztówek w zasobie Archiwum Państwowego w Przemyślu, sygn. ZP/I/156

Ulica Potockiego (obecnie Puszkina), b.d., Zbiór pocztówek w zasobie Archiwum Państwowego w Przemyślu, sygn. ZP/I/157

Ulica Słowackiego, b.d., Zbiór pocztówek w zasobie Archiwum Państwowego w Przemyślu, sygn. ZP/1/177

Ulica Słowackiego, [1916], Zbiór pocztówek w zasobie Archiwum Państwowego w Przemyślu, sygn. ZP/I/176

Ulica Słowackiego, b.d., Zbiór pocztówek w zasobie Archiwum Państwowego w Przemyślu, sygn. ZP/I/178

Przemyśl. Ul. Słowackiego.

Ulica Słowackiego, b.d., Zbiór pocztówek w zasobie Archiwum Państwowego w Przemyślu, sygn. ZP/1/402

PRZEMYŚL - Wejście Prusaków do Przemyśla w dniu odzyskania twierdzy (2. 6. 1915) - Einzug der Deutschen in Przemyśl am Tage der Wiedereroberung der Festung (2. 6. 1915)

TEMPLVM S. LEONARDI
ARX
PREMISLIA CELEBRIS RVSSIAE CIVITAS
Templum Parochiale
Templum S. Petri
PRÆTORIVM
Dermatorum
Porta Cracovie
PORTA CROCZICA
FLV
VI
VS
SAN

1984 d 30/43

TEMPIVM S. LEONARDI
ARX
PREMISLIA CELEBRIS RVSSIAE CIVITAS
Templum Parochiale
Templum S Petri
PRÆTORIVM
PORTA GROCZKA
Porta Cracoviae
FLV
VS
SAN

TEMPIVM S. LEONARDI
ARX
PREMISLIA CELEBRIS RVSSIAE CIVITAS
PRAETORIVM
PORTA CROCZKA
FLV
VI
VS
SAN

Przemýsl - Widok ogólny - Totalansicht

Total-Ansicht vom Franz Josefs-Quai. — Ogólny widok wybrzeży Franciszka Józefa.

Gruss aus Przemyśl.
Pozdrowienie z Przemyśla.

Serdeczne pozdrowienia ślle 17/8. 1902.
Przemyśl. handlarz Edwabnych Tiefera.

2207 Verlag von M. G. Rosenfeld, Przemyśl. — Alle Rechte vorbehalten.

Widok z Zamku na Dolinę Sanu – Figura Pastuszka, 1911, Zbiór pocztówek w zasobie Archiwum Państwowego w Przemyślu, sygn. ZP/1/309

Widok ogólny, 1910, Zbiór pocztówek w zasobie Archiwum Państwowego w Przemyślu, sygn. ZP/1/30

Ansicht vom linken Sanufer — Jagiellonengasse

Gruss aus Przemyśl

Auch in Przemysl ist Jolizian
Mehr vor Mauch im Kamer Hertzen
Bleiben wir bei meiner Ehre
Man sieht Rosen auf Ihr Ehre

Verl. v. M. G. Rosenfeld, Przemyśl.
Nachdruck verboten

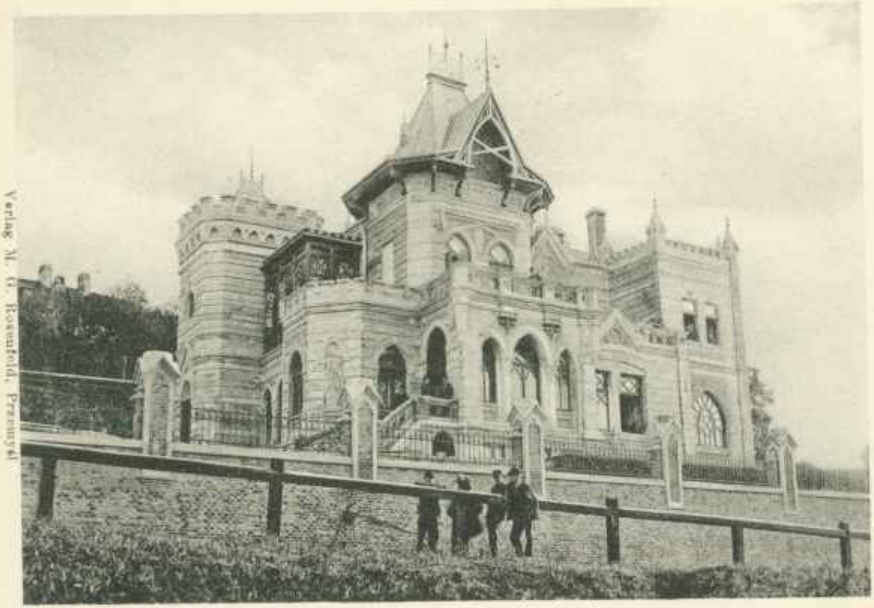

Villa am Franz Josefs Quai
Wila na wybrzeżu Franciszka Józefa

Verlag M. G. Rosenfeld, Przemyśl

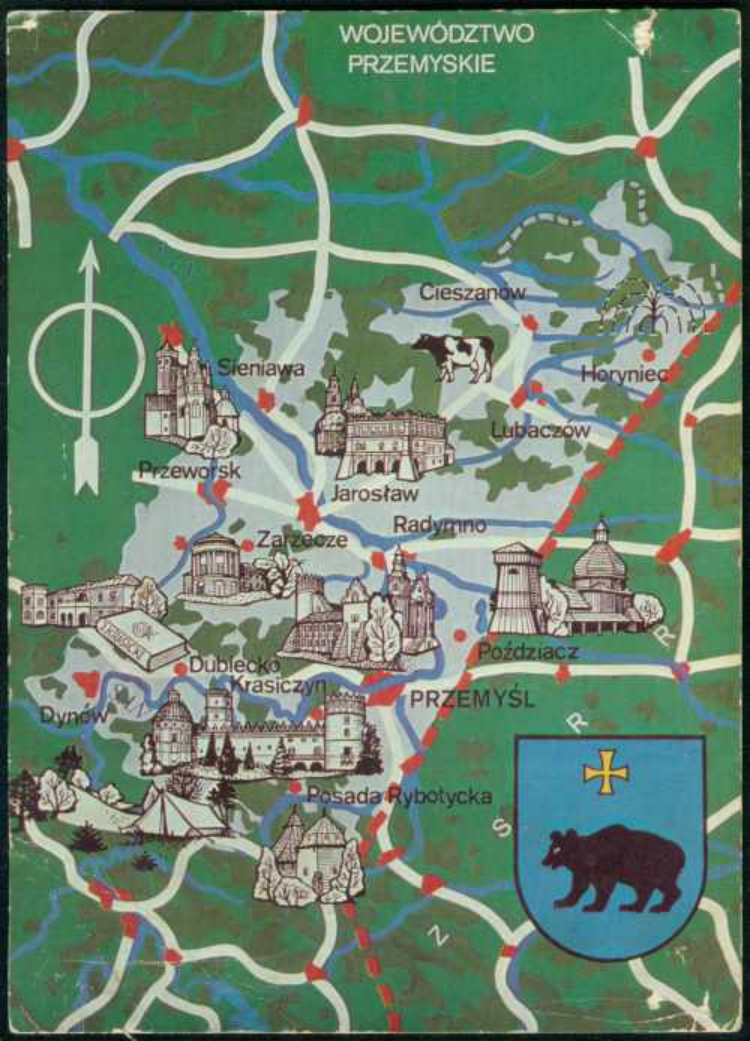
WOJEWÓDZTWO
PRZEMYSKIE
Cieszanów
Sieniawa
Horyniec
Lubaczów
Przeworsk
Jarosław
Radymno
Zarzecze
Pożdziacz
Dubiecko
Krasiczyn
PRZEMYŚL
Dynów
Posada Rybotycka
S
R
Z

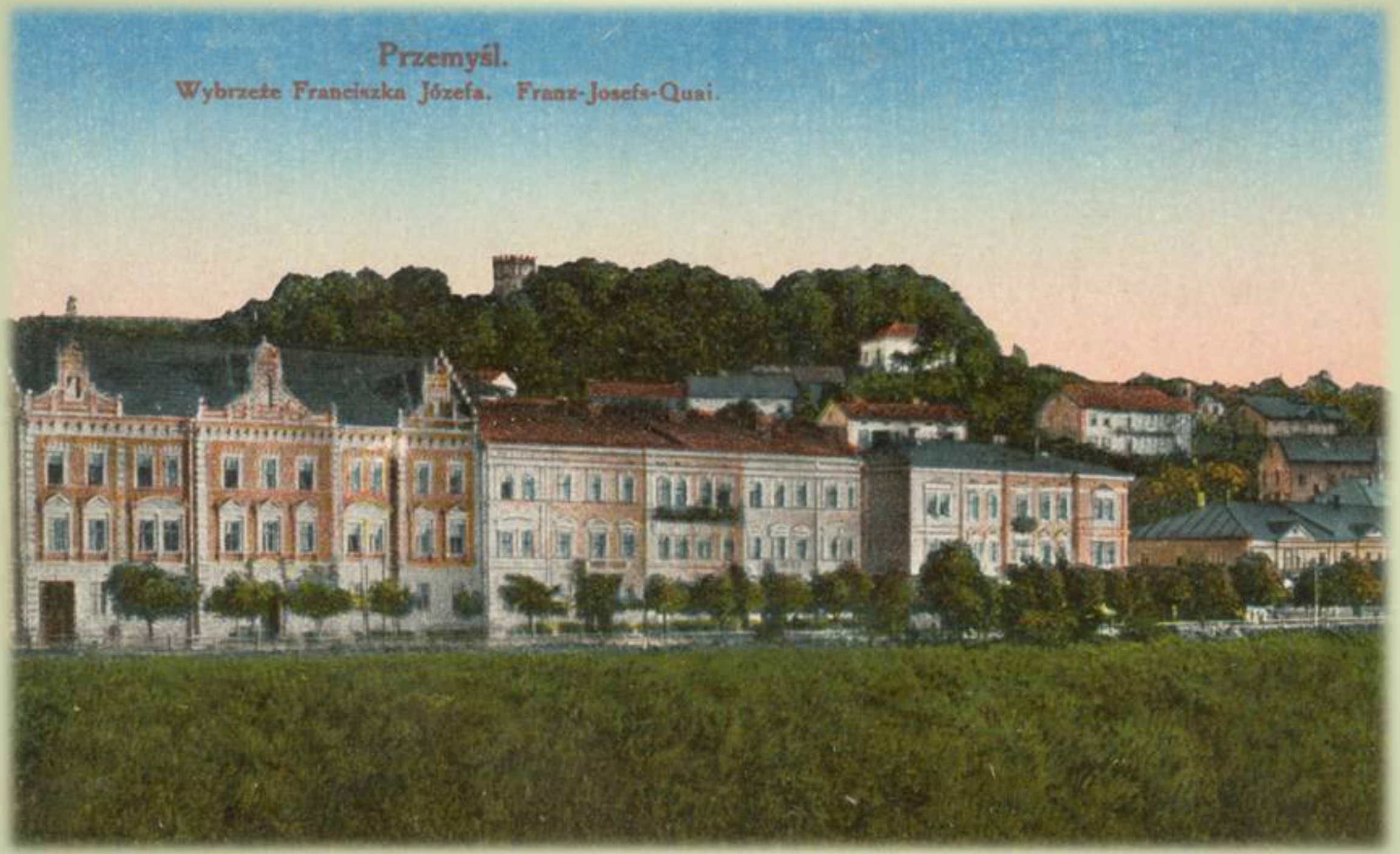

Wybrzeże Franciszka Józefa, 1917, Zbiór pocztówek w zasobie Archiwum Państwowego w Przemyślu, sygn. ZP/1/203

Wybrzeże Franciszka Józefa, 1911, Zbiór pocztówek w zasobie Archiwum Państwowego w Przemyślu, sygn. ZP/1/216

Wybrzeże Franciszka Józefa, 1917, Zbiór pocztówek w zasobie Archiwum Państwowego w Przemyślu, sygn. ZP/1/211

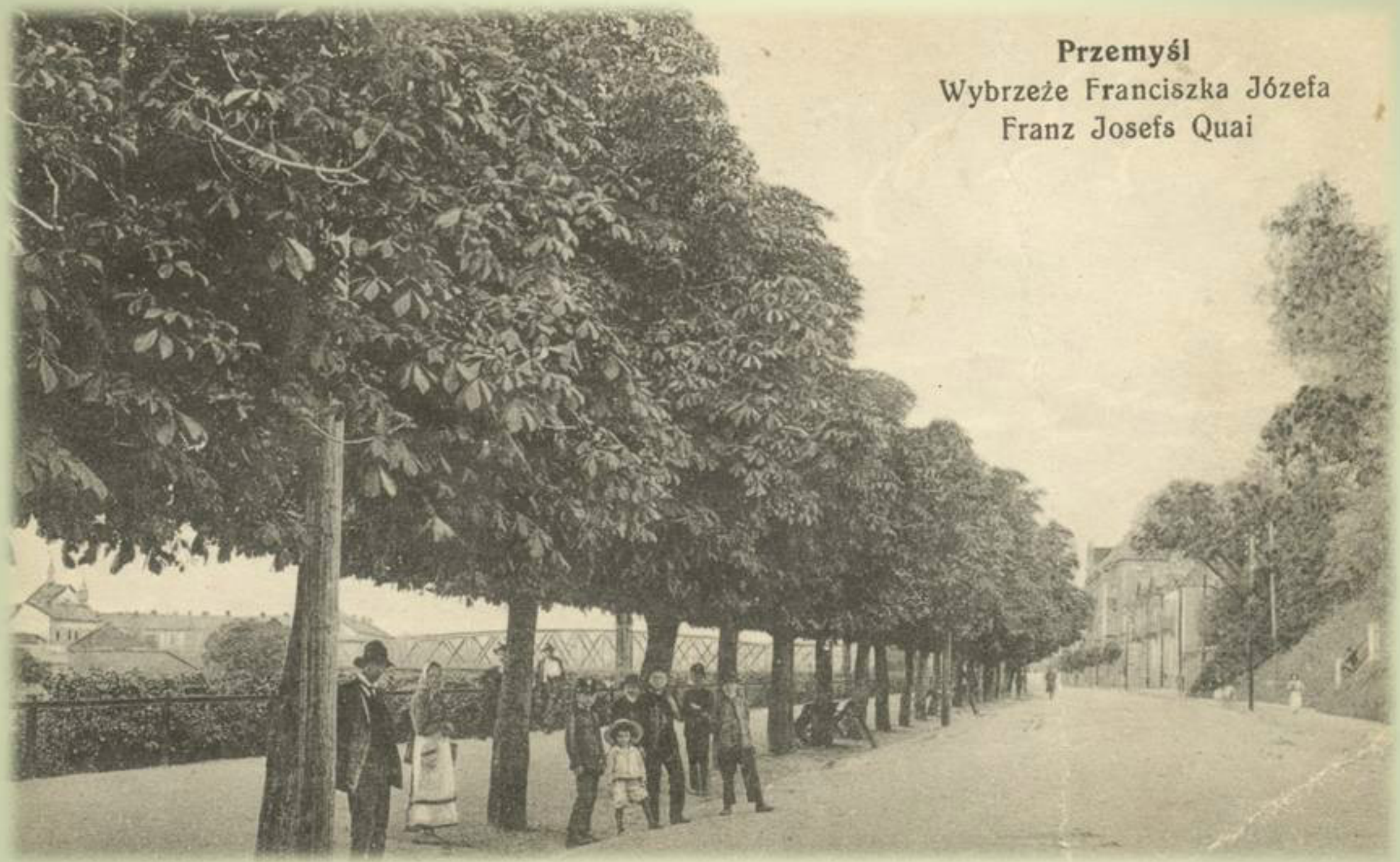

Wybrzeże Franciszka Józefa, b.d., Zbiór pocztówek w zasobie Archiwum Państwowego w Przemyślu, sygn. ZP/I/199

Wybrzeże Tadeusza Kościuszki, 1915, Zbiór pocztówek w zasobie Archiwum Państwowego w Przemyślu, sygn. ZP/I/225

Wybrzeże Tadeusza Kościuszki, 1916, Zbiór pocztówek w zasobie Archiwum Państwowego w Przemyślu, sygn. ZP/1/227

Wybrzeże Tadeusza Kościuszki, 1917, Zbiór pocztówek w zasobie Archiwum Państwowego w Przemyślu, sygn. ZP/1/228

PRZEMYŚL - Wysadzenie magazynów z amunicyą w dniu poddania się twierdzy (22. 3. 1915)
Sprengung der Munitionsmagazine am Tage der Übergabe der Festung (22. 3. 1915)

Zamek w Przemyślu

Przemyśl 1915. Zniszczony most 3. Maja.
Zerstörte Dritte Mai Brücke.

PRZEMYŚL 1915.
Zniszczony most 3. Maja — Zerstörte Dritte Mai-Brücke

PRZEMYSL 1915
DIE ZERSTÖRTE EISENBAHNBRÜCKE

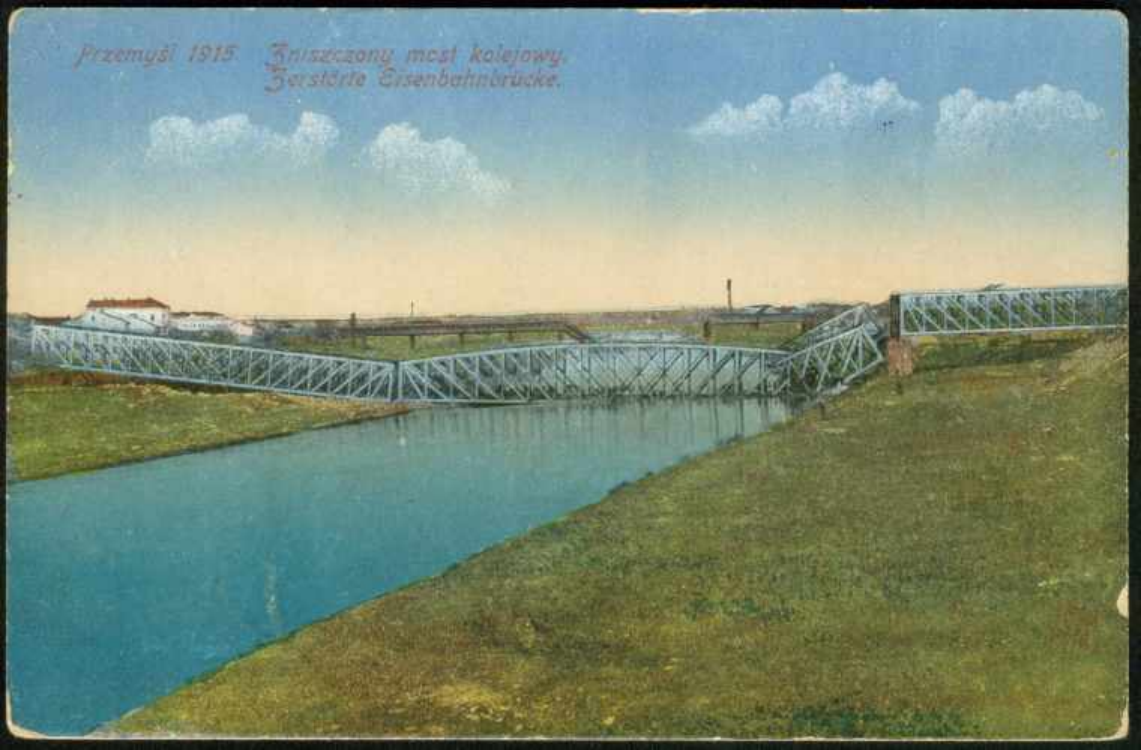
Przemyśl 1915. Zniszczony most kolejowy.
Zerstörte Eisenbahnbrücke.

PRZEMYŚL 1915
Zniszczony most kolejowy — Zerstörte Eisenbahnbrücke

Д-Р
МИХАЙЛО КОС
ЛІКАР-ПОЛКОВНИК
УРОДЖ. 12 ГРУДНЯ 1868 Р.
ПОМЕР 12 ЛЮТОГО 1939 Р.
ВІЧНА ЙОМУ
ПАМ'ЯТЬ

Перемишль

Реконструкція планування княжого дитинця в Перемишлі XI-XIII ст.

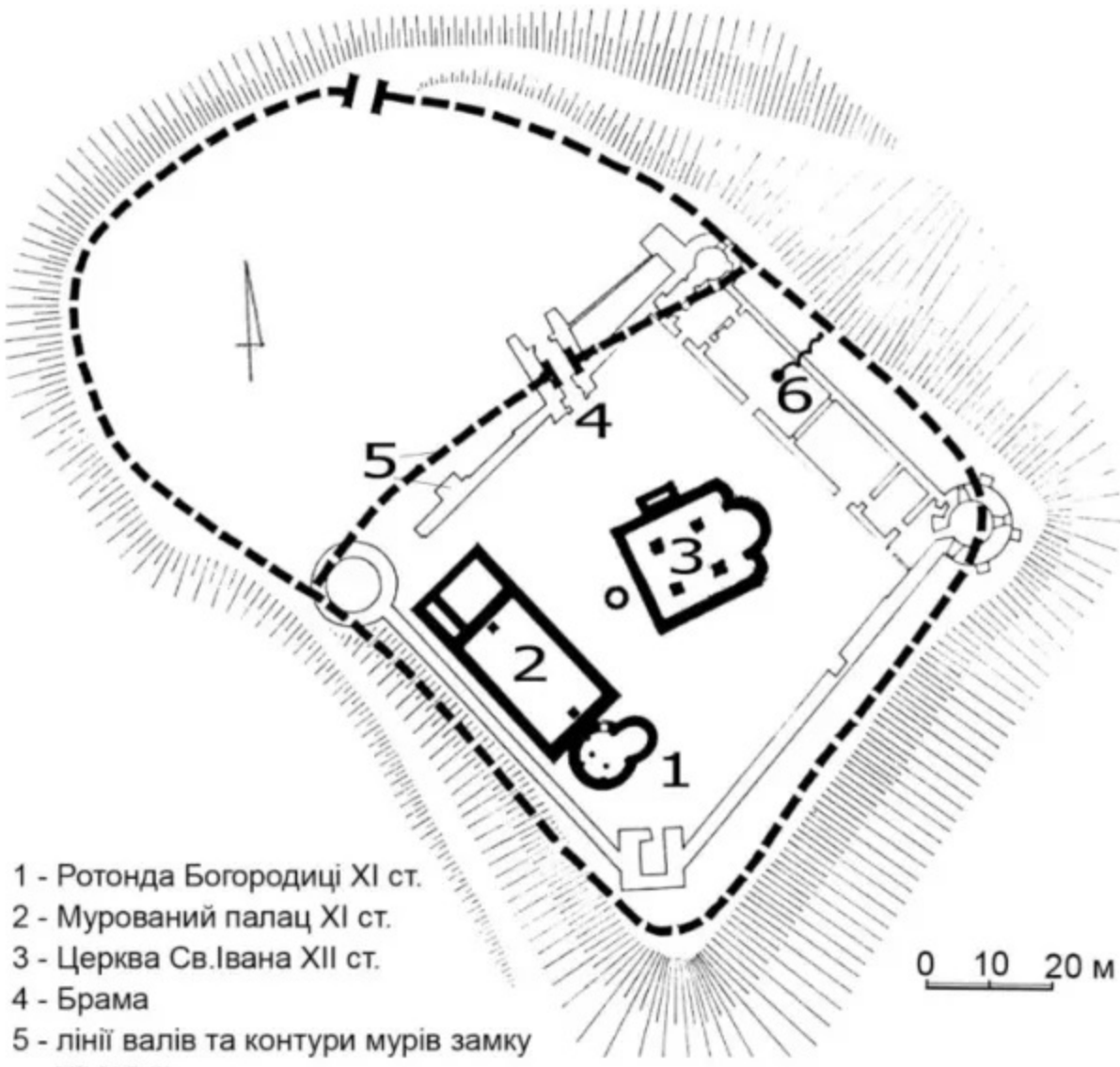

1 - Ротонда Богородиці XI ст.
2 - Мурований палац XI ст.
3 - Церква Св.Івана XII ст.
4 - Брама
5 - лінії валів та контури мурів замку XIV-XVII ст.
6 - джерело

В.Петрик

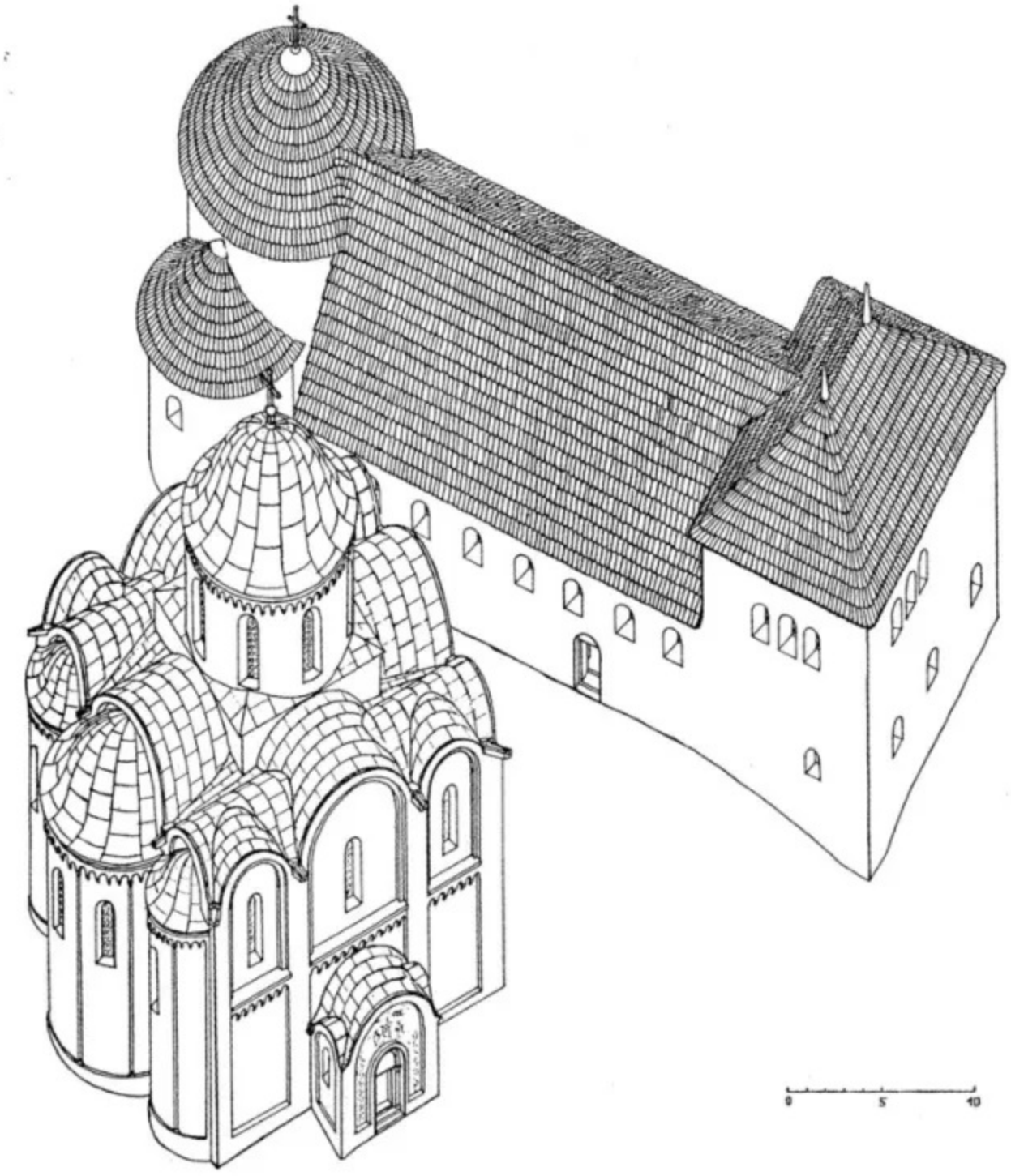

426) Dorfbrunnen vor Przemysl " Reinigung am Dorfbrunnen "

Narodowe Archiwum Cyfrowe, sygn. 94-67

Gefangene Russen bei Teicharbeiten

Narodowe Archiwum Cyfrowe, sygn. 94-71-1

Narodowe Archiwum Cyfrowe, sygn. 94-71-2

27 Juli 1916

Landschaft am San

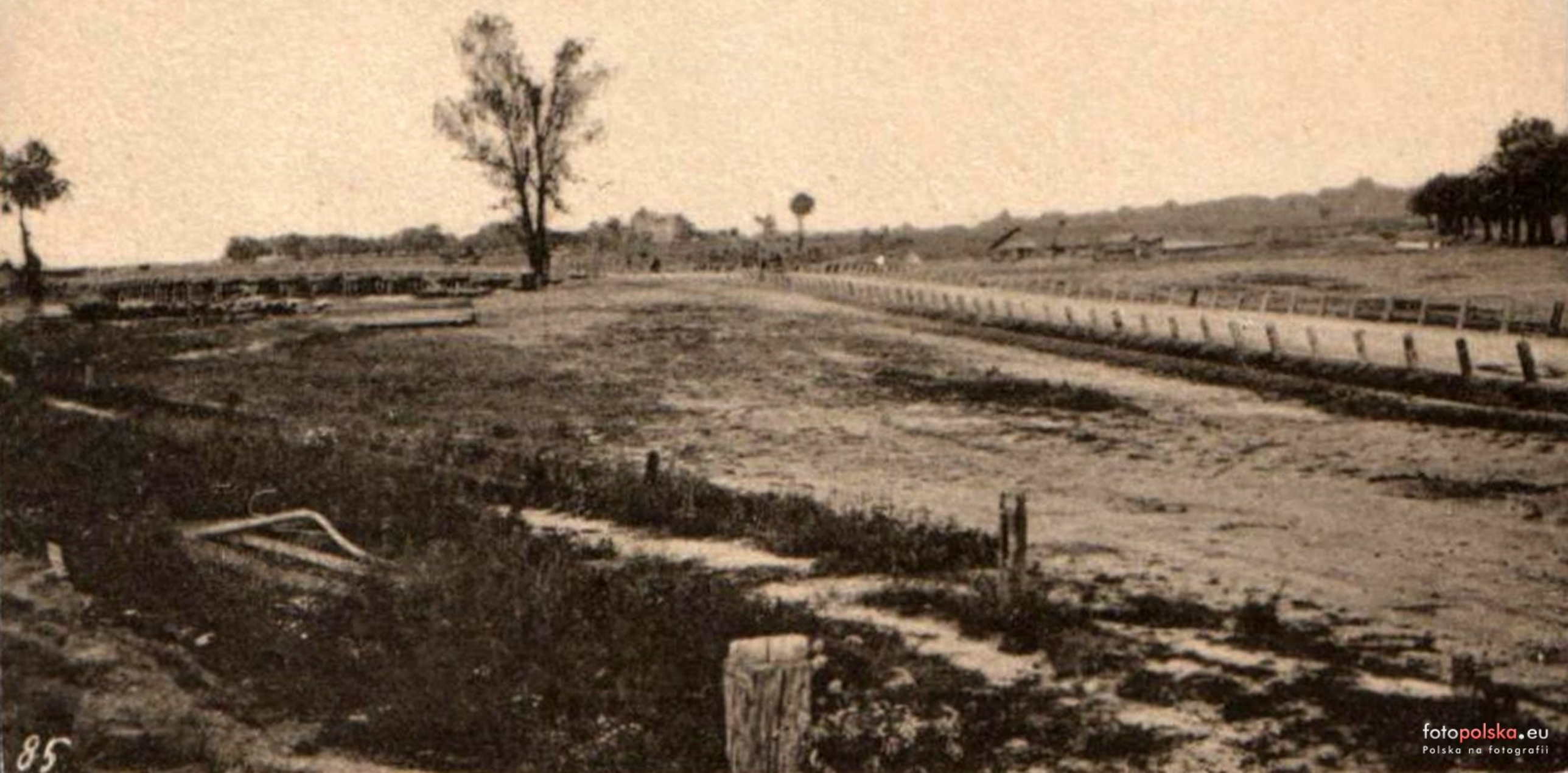

85

fotopolska.eu
Polska na fotografii

Narodowe Archiwum Cyfrowe, sygn. 2-3934

Niemieckie oddziały przekraczaja rzekę San wrzesień 1939